

Barcelona Modernista

una proposta didàctica de treball per l'ensenyament a primària

Fitxes de treball



Fitxes de treball amb informació: nom de la casa, anys de construcció, arquitecte. Treure-les per la impressora i fes la teva.

Maqueta

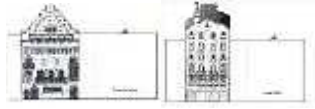

Façanes retallables per a construir una maqueta, treure-les per impressora, pintar, retallar i muntar.

Baralla de cartes



cinc famílies d'arquitectes amb cinc façanes, fan un total de vint-i-cinc cartes per treure per impressora.

Àlbum de mosaics

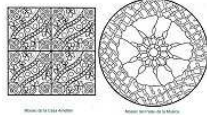

Mosaics en blanc i negre, per pintar, treure per impressora, retallar, enganxar, colleccionar...

Àlbum de vitralls

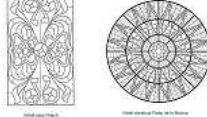

Vitralls en blanc i negre, per pintar, treure per impressora, retallar, enganxar, colleccionar...



Una proposta didàctica de treball per l'ensenyament a primària

Introducció

Aquest recull de materials està presentat en dos formats:

- pàgina web
- aquest dossier que recopila totes les imatges en un sol fitxer pdf de tots els materials oferts per les fitxes de treball.

“Barcelona Modernista” tan sols vol ser una ajuda per a treballar el modernisme des d'un punt fonamentalment pràctic-plàstic, on els alumnes podran treure per impressora qualsevol full i manipular-lo: pintar, retallar, plegar, enganxar.... són materials que es poden aplicar en tots els cicles de Primària.

Els materials elaborats també serviran per l'aprenentatge:

- es pot crear una **maqueta** amb les façanes si així es vol
- es pot jugar amb la **baralla** de famílies d'arquitectes
- en el format pàgina web realitzar **trencaclosques** d'edificis modernistes.
- amb els mosaics i vitralls podrien confeccionar **àlbums** de molts colors
-

De segur que trobareu mil i una idees més per treballar amb la canalla, la “Barcelona Modernista”

Jordi Galdeano i Carretero
Mestre de Primària
26 d'abril de 2011

Fitxes de treball



Fitxes de treball amb informació:
nom de la casa, anys de construcció,
arquitecte. Treure-les per la
impressora i fes la teva.

Índex:

- Casa Amatller.....
- Casa Antònia Burés.....
- Casa Baró de Quadras.....
- Casa Batlló.....
- Casa Calvet.....
- Casa Comalat.....
- Casa Isabel Pomar.....
- Casa Lleó Morera.....
- Casa Manuel Felip.....
- Casa Milà.....
- Casa Pons i Pasqual.....
- Casa Terrades.....

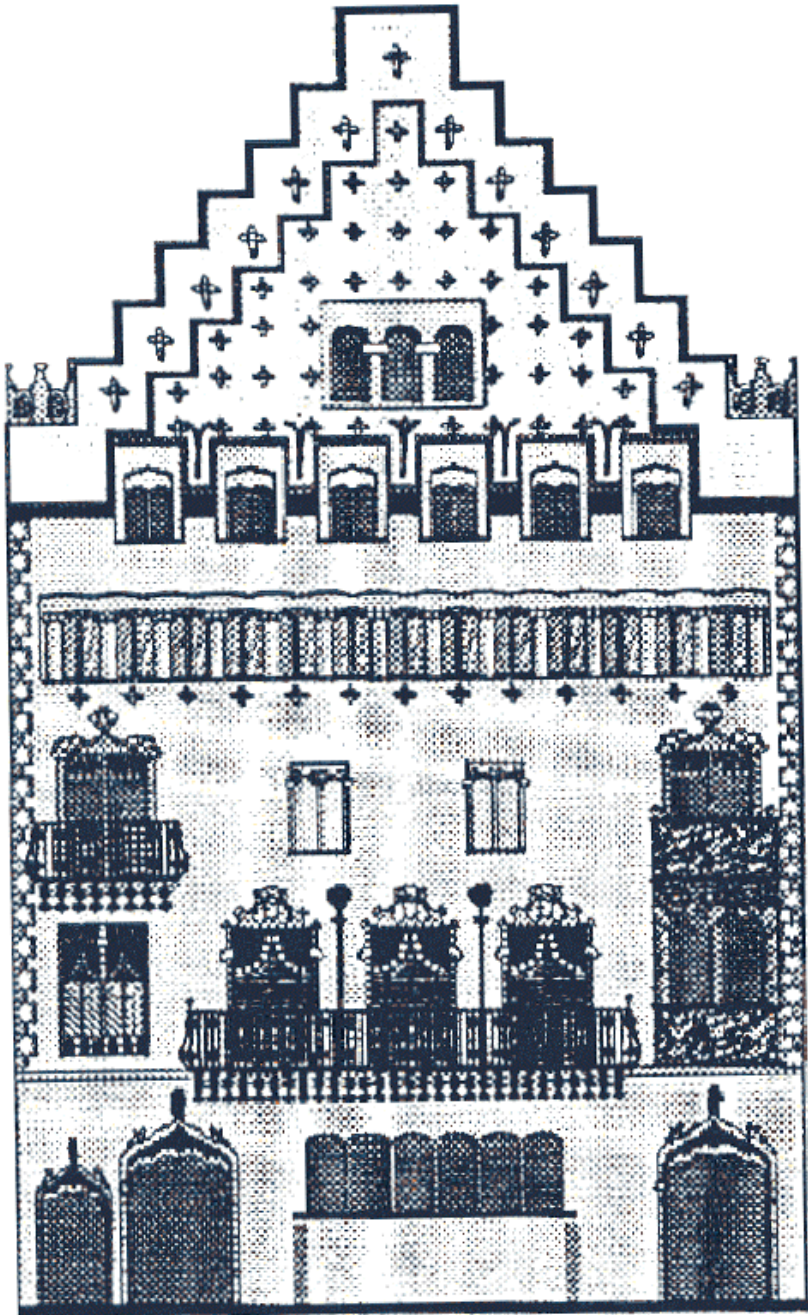

Arquitecte:	Josep Puig i Cadafalch
Any projecte:	1898
Any final obra:	1900
Adreça:	Passeig de Gràcia, 41
CASA AMATLLER	

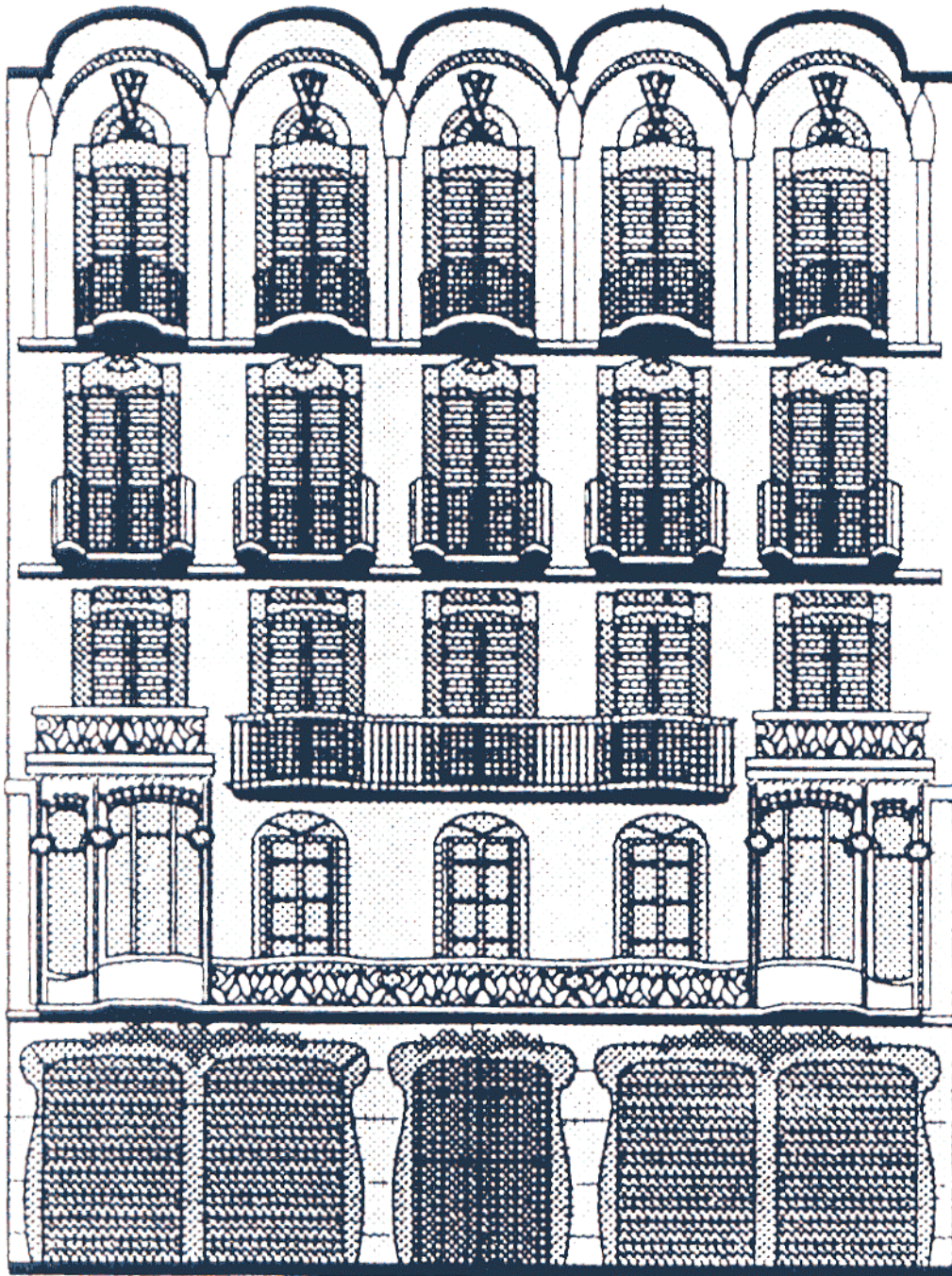

Arquitecte:	Juli Batllevell i Arús
Any projecte:	1903
Any final obra:	1906
Adreça:	Ausiàs Marc, 46
CASA ANTÒNIA BURÉS	

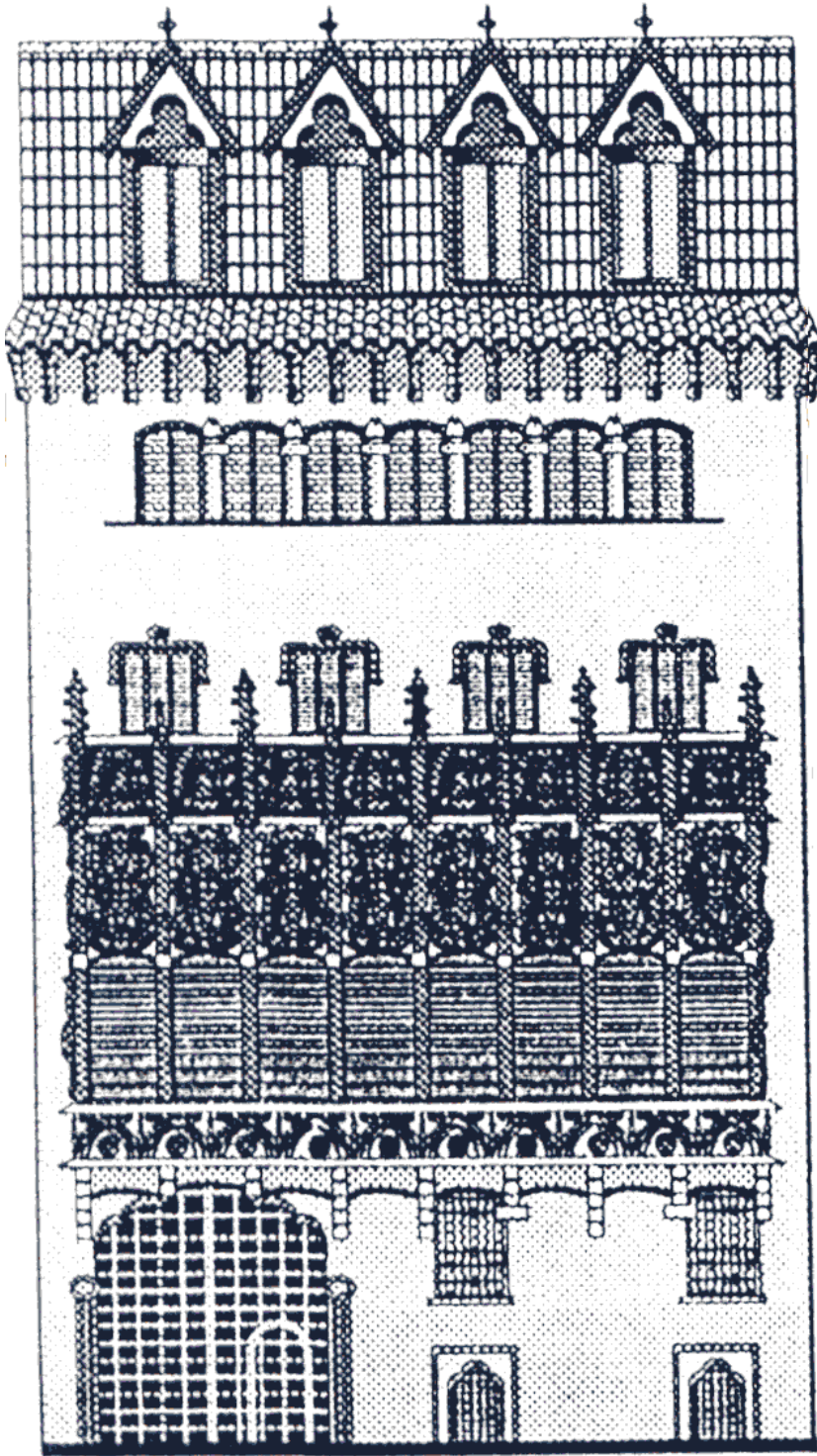

Arquitecte:	Josep Puig i Cadafalch
Any projecte:	1904
Any final obra:	1906
Adreça:	Diagonal, 373
CASA BARÓ DE QUADRAS	

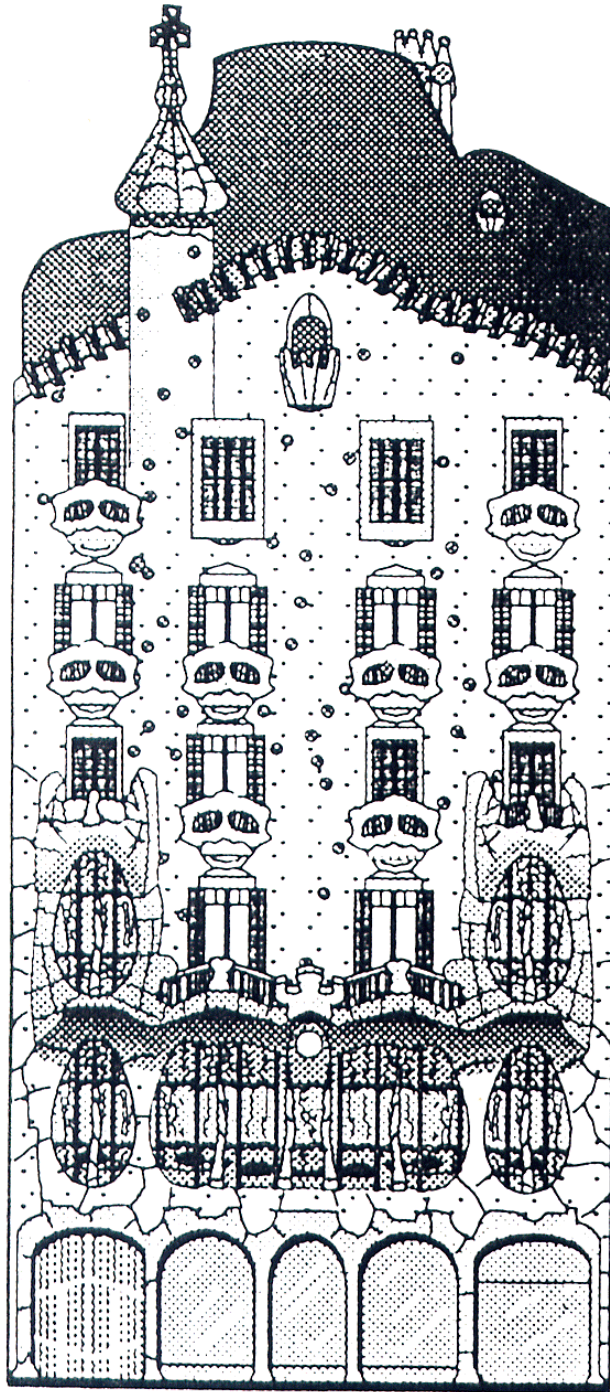

Arquitecte:	Antoni Gaudí i Cornet
Any projecte:	1904
Any final obra:	1906
Adreça:	Passeig de Gràcia, 43
CASA BATLLÓ	

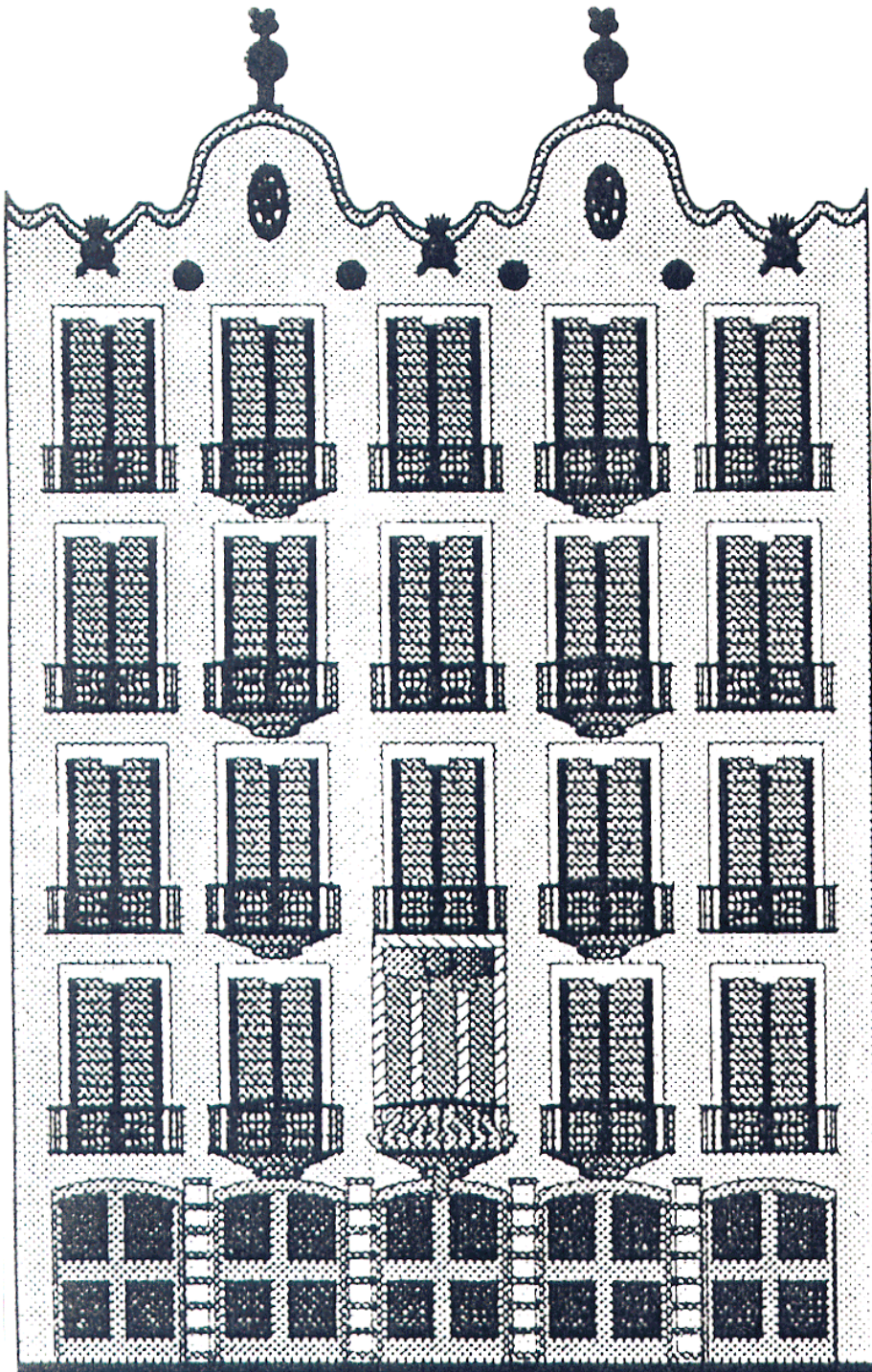

Arquitecte:	Antoni Gaudí i Cornet
Any projecte:	1898
Any final obra:	1900
Adreça:	Casp, 48
CASA CALVET	

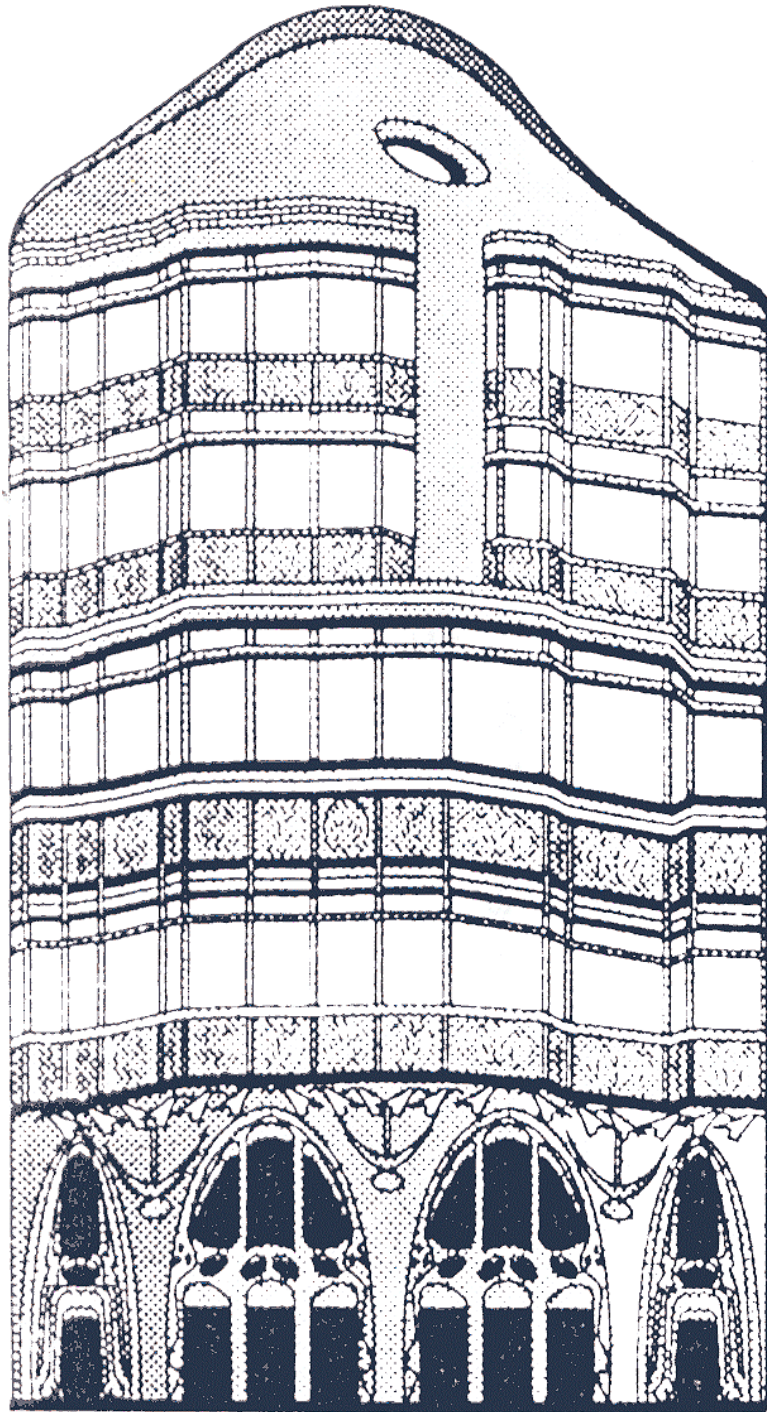

Arquitecte:	Salvador Valerí Pupurull
Any projecte:	1906
Any final obra:	1911
Adreça:	Còrsega, 316
CASA COMALAT	

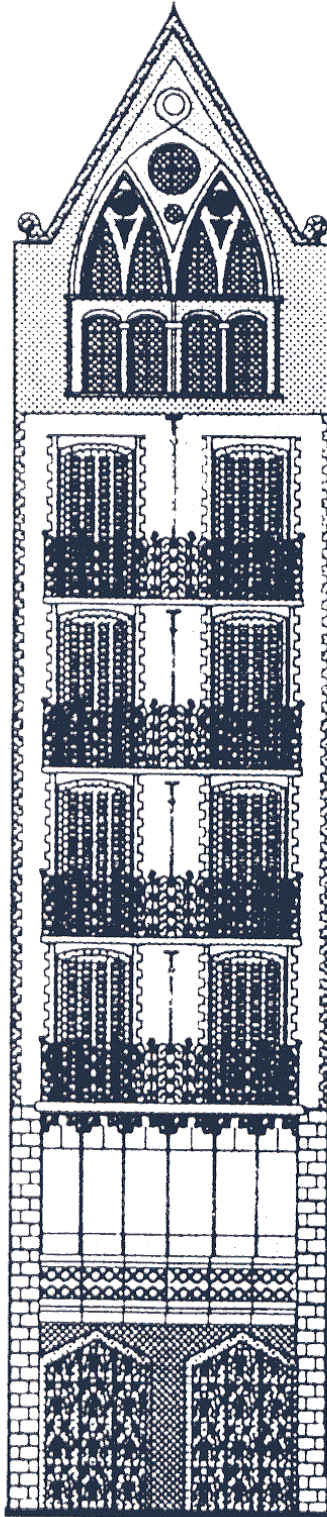

Arquitecte:	Joan Rubió i Bellver
Any projecte:	1904
Any final obra:	1906
Adreça:	Girona, 86
CASA ISABEL POMAR	

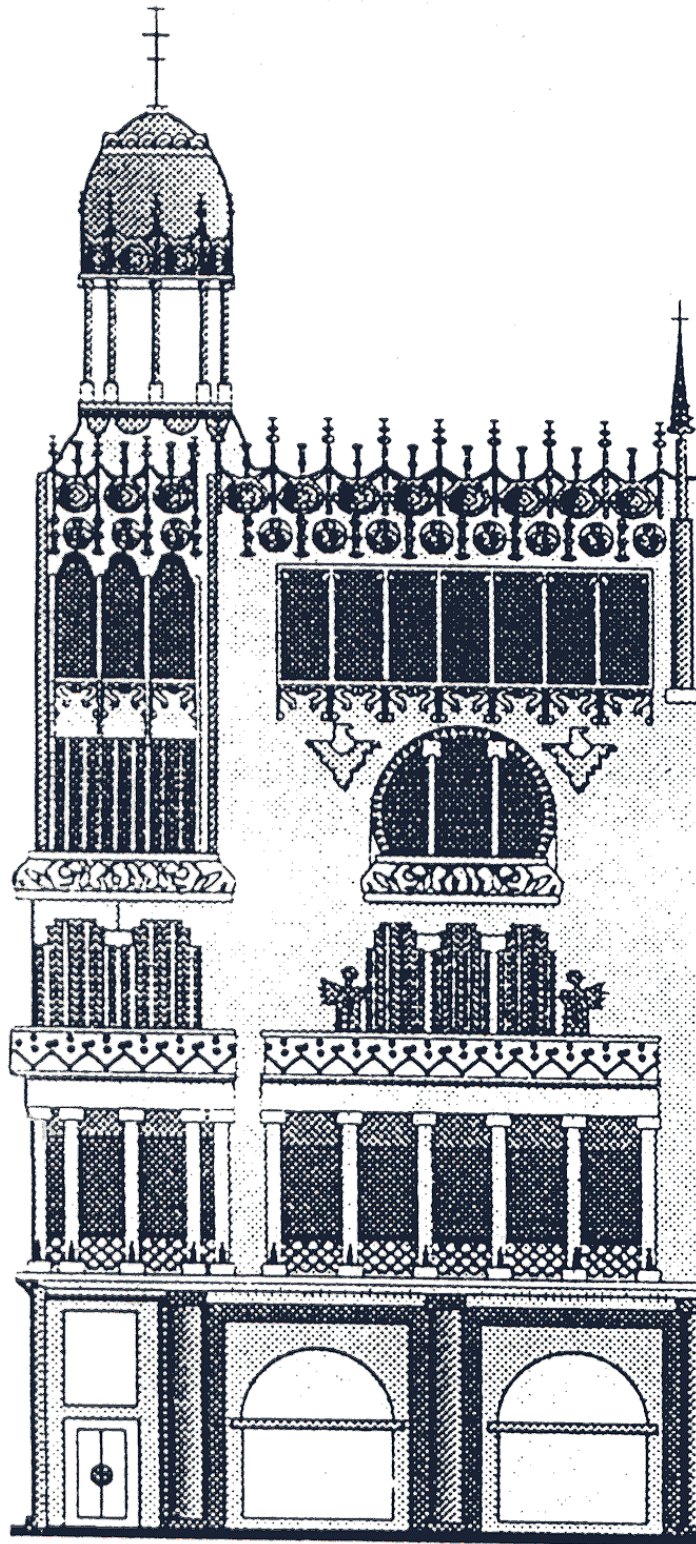

Arquitecte:	Lluís Domènech i Montaner
Any projecte:	1902
Any final obra:	1906
Adreça:	Passeig de Gràcia, 35
CASA LLEÓ MORERA	

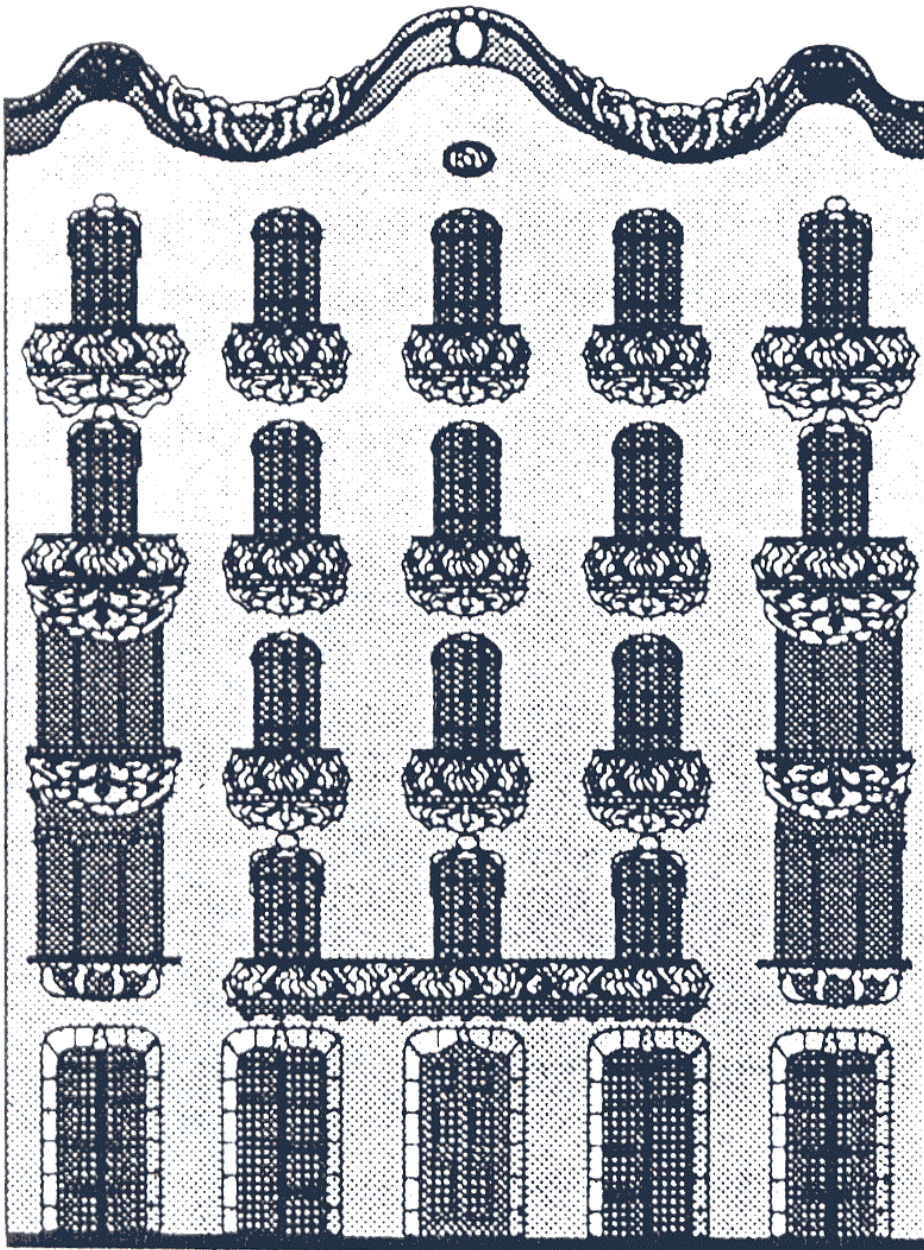

Arquitecte:	Telm Fernàndez i Janot
Any projecte:	1901
Any final obra:	?
Adreça:	Ausias Marc, 20
CASA MANUEL FELIP	



Arquitecte:	Antoni Gaudí i Cornet
Any projecte:	1905
Any final obra:	1910
Adreça:	Passeig de Gràcia, 92
CASA MILÀ	

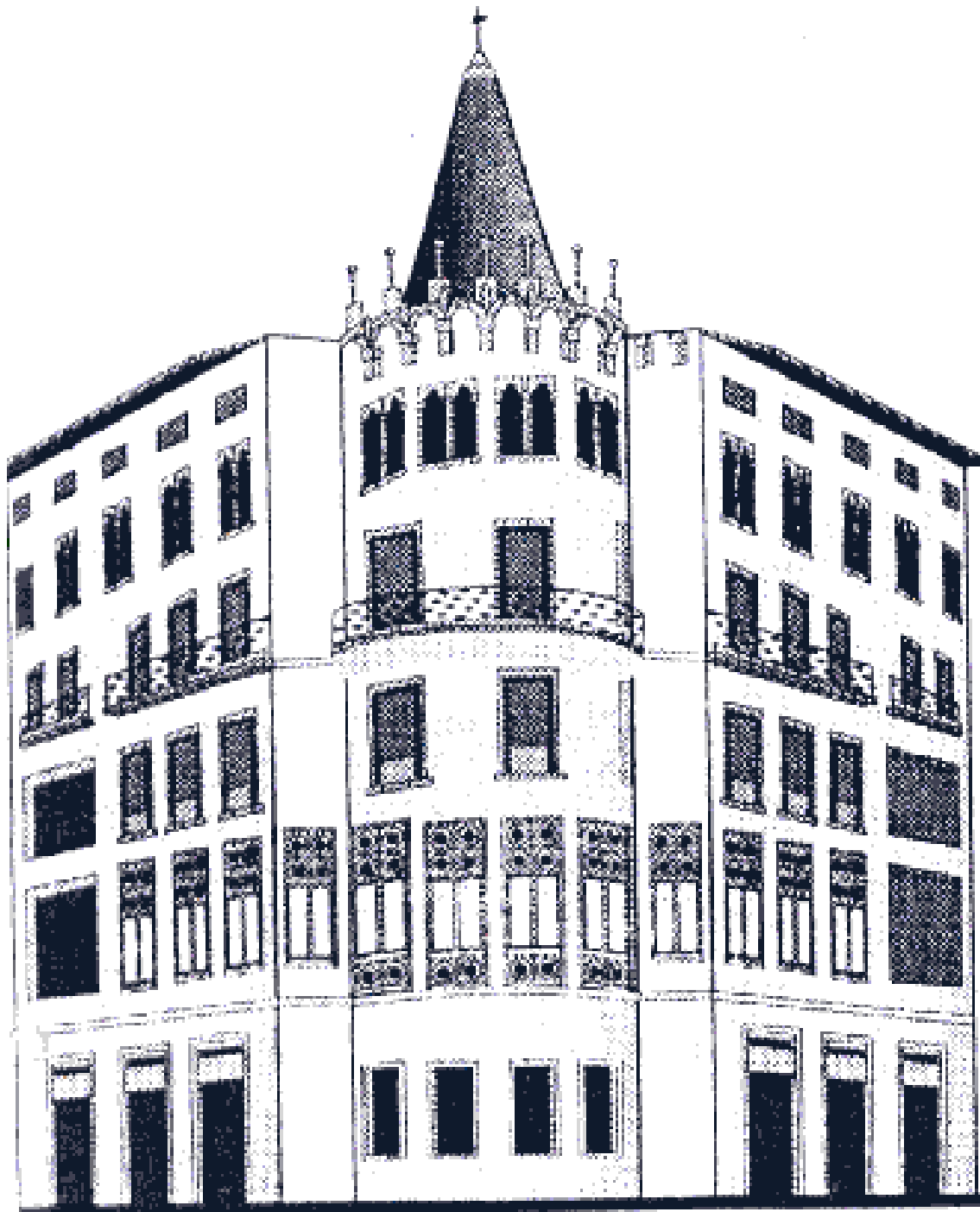

Arquitecte:	Enric Sagnier i Villavecchia
Any projecte:	1890
Any final obra:	1891
Adreça:	Passeig de Gràcia, 2-4
CASA PONS I PASQUAL	

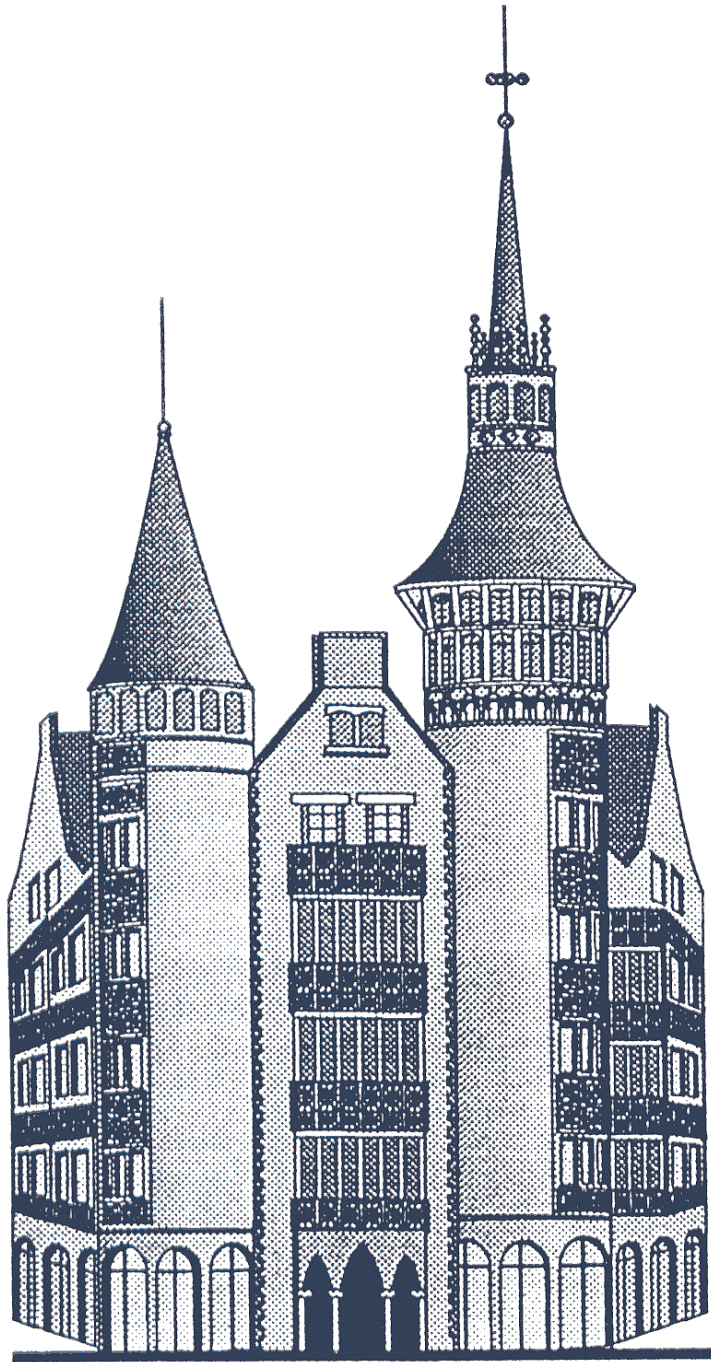

Arquitecte:	Josep Puig i Cadafalch
Any projecte:	1903
Any final obra:	1905
Adreça:	Diagonal, 416-420
CASA TERRADES	