SOMEWHERE ONLY WE KNOW

Transcripció: Xevi Altesa

karanotes

http://www.xtec.cat/~xaltesa/

Tim Rice-Oxley, Tom Chaplin i Richard Hughes

♩ = 87

A A/G♯ A(sus4)/G♯ A/G♯ Bm7 E(sus4) E E(sus4)

5 A A/G♯ A(sus4)/G♯ A/G♯ Bm7 E(sus4) E E(sus4)

9 A A/G♯ A(sus4)/G♯ A/G♯ Bm7 E(sus4) E E(sus4)

13 A A/G♯ A(sus4)/G♯ A/G♯ Bm7 E(sus4) E E(sus4)

17 F♯m C♯m A/C♯ C♯m D D6 E7(sus4) E7 F♯m

22 C♯m A/C♯ C♯m D D6 E7(sus4) E7 A

26 A/G♯ A(sus4)/G♯ A/G♯ Bm7 E(sus4) E E(sus4) A

30 A/G♯ A(sus4)/G♯ A/G♯ Bm7 E7(sus4) E7 E7(sus4) F♯m

34 C♯m A/C♯ C♯m D D6 E7(sus4) E7 F♯5 C♯5 A/C♯ C♯5

39 D D6 E7(sus4) E7 Bm7 A(add9)/C♯ E(sus4) E Bm7

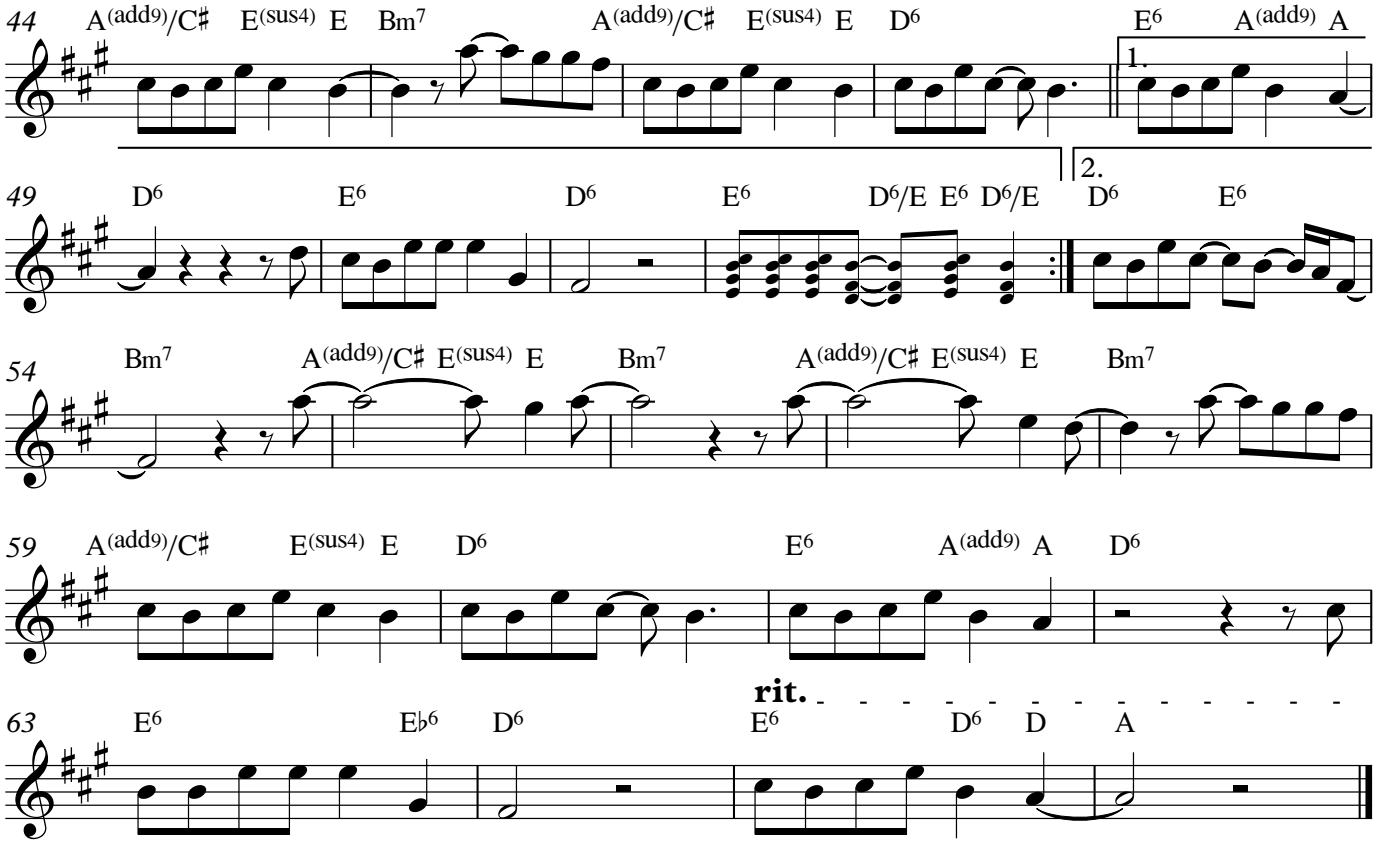
44
A(add9)/C♯ E(sus4) E Bm7
A(add9)/C♯ E(sus4) E D6
E6 A(add9) A
1.
2.
49
D6 E6 D6 E6 D6/E E6 D6/E
D6 E6
54
Bm7 A(add9)/C♯ E(sus4) E Bm7
A(add9)/C♯ E(sus4) E Bm7
59
A(add9)/C♯ E(sus4) E D6
E6 A(add9) A D6
rit.
63
E6 E♭6 D6
E6 D6 D A